Lycée Jay de Beaufort

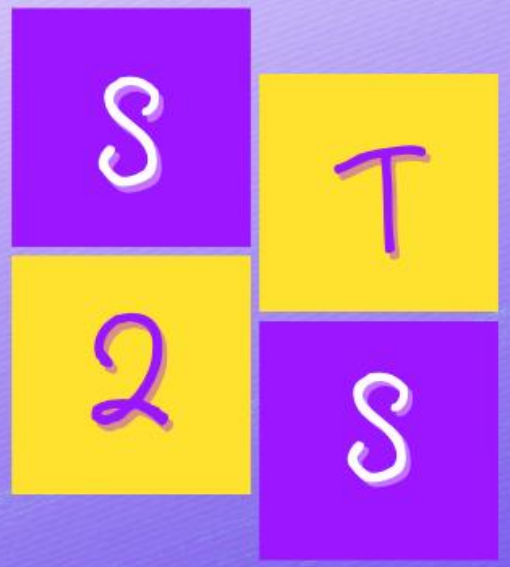

Baccalauréat
Sciences et Technologies de la Santé et du Social

Pourquoi choisir un bac ST2S ?

Tu aimes le contact humain

Tu es curieux/curieuse

Tu veux travailler dans le social ou dans la santé

Tu t'intéresses à l'actualité, aux enjeux du monde contemporain

Tu aimes les sciences

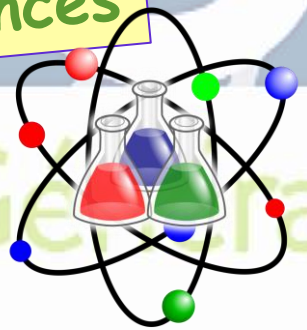

alors le bac ST2S est fait pour toi …

Les enseignements en ST2S

ORGANISATION DES ENSEIGNEMENTS

Enseignement général	1ère	Terminale
Français	3h	_
Philosophie	_	2h
Histoire-géographie	1h30	1h30
EMC	18h annuelles	
LV A et B dont 1h d'ETLV	4h	4h
EPS	2h	2h
Mathématiques	3h	3h
Enseignement spécialisé		
Sciences et techniques sanitaires et sociales	7h	8h
Biologie et physiopathologie humaines	5h	8h
Physique-chimie pour la santé	3h	

- Un enseignement général commun à toutes les séries Technologiques
- 3 enseignements de spécialité en 1ère (15h dont 8h en ½ groupe)
- 2 enseignements de spécialité en Terminale (16h dont 10h en ½ groupe)

Exemples de thèmes abordés dans les spécialités

SCIENCES ET TECHNOLOGIES DE LA SANTE ET DU SOCIAL (STSS)

- L'état de la santé et de bien-être d'une population
- Les politiques de santé publique et les politiques sociales
- Les méthodologies appliquées au secteur sanitaire et social

BIOLOGIE ET PHYSIOPATHOLOGIE HUMAINE (BPH)

- L'organisme humain et son autonomie
- La fonction de la nutrition
- La transmission de la vie
- L'hérédité
- Les défenses de l'organisme

PHYSIQUE CHIMIE POUR LA SANTÉ

- Comment utiliser les produits ménagers, les produits désinfectants et antiseptiques en toute sécurité ?
- Comment les risques électriques dans l'habitat sont-ils limités ?
- Comment les infrarouges sont-ils utilisés dans certains systèmes de détection ?

Les avantages de choisir un bac ST2S

Une **formation pluridisciplinaire solide** et de bon niveau, aussi bien dans les enseignements généraux que technologiques.

De nombreux enseignements délivrés **en groupe à effectif réduit** qui permettent un encadrement étroit par les professeurs

Des compétences comme **l'esprit d'analyse et de réflexion**, **la rigueur**, **le travail en groupe** seront développées tout au long de la formation.

Des enseignements menés dans une **démarche concrète**, souvent **inductive**, qui facilitent la compréhension, l'apprentissage et rendent ce **baccalauréat attractif**.

Un bac nouvelle formule : épreuves et coefficients

https://www.onisep.fr/

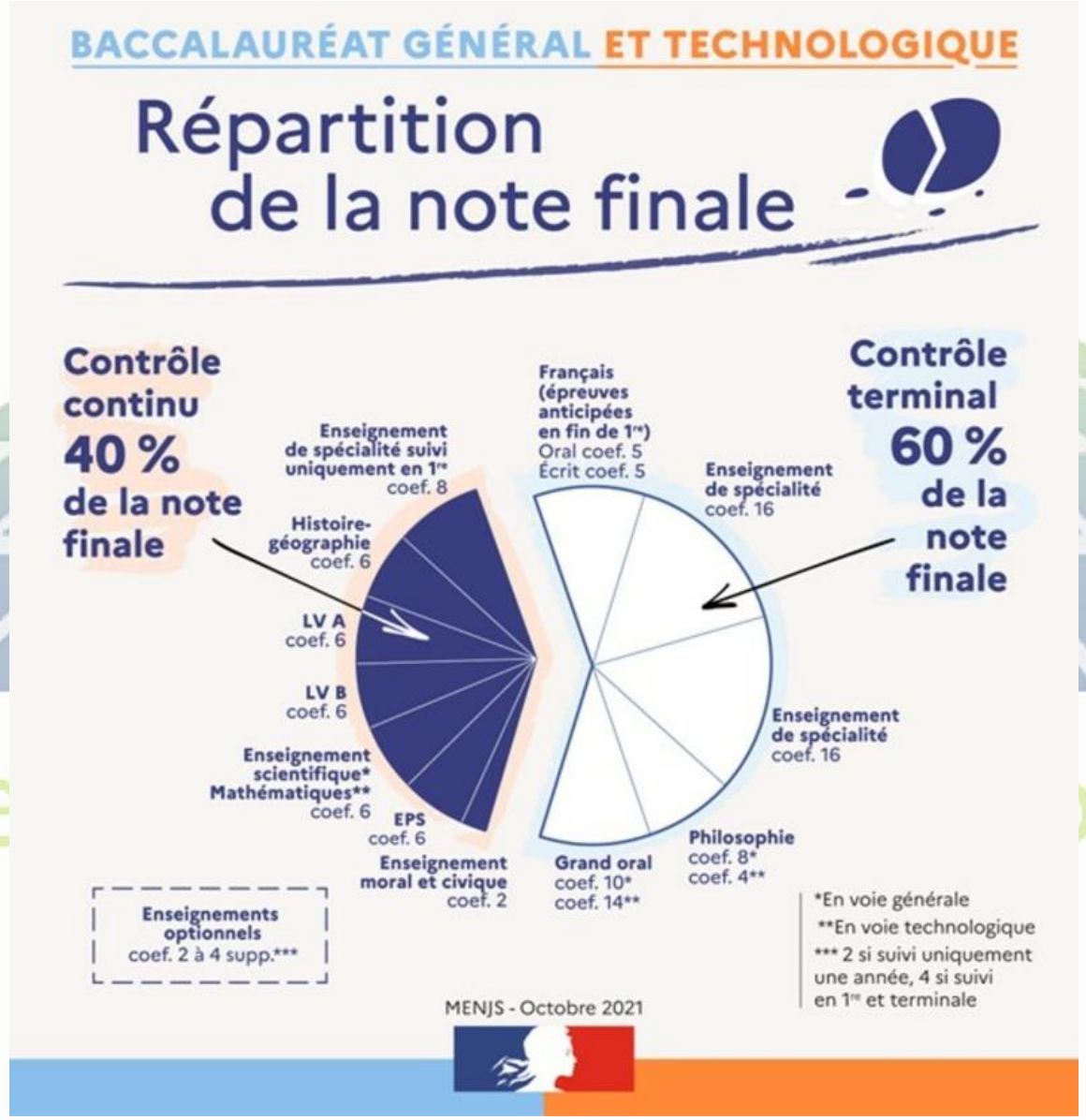

Et après un bac ST2S ….

N'hésitez pas à cliquer sur les liens

Ecole sociale :
- Educateur de jeunes enfants
- Educateur spécialisé
- Moniteur éducateur
- Assistant de service social …….

Formations paramédicales :
- Diplôme de préparateur en pharmacie
- IFSI et aide soignant (IFAS)
- DTS IMRT
- DE Manipulateur en radiologie médicale
- Ergothérapeute
- Psychomotricien
- Orthophoniste …….

BTS *(Brevet de Technicien Supérieur)* **:**
- SP3S (Service et Prestations des secteurs sanitaires et sociaux)
- ESF (Economie Sociale et Familiale)
- Support à l'action managériale
- Analyses de biologie médicale
- Esthétique-cosmétique-parfumerie
- Diététique ……..

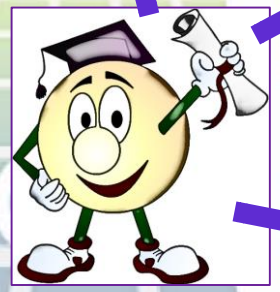

Parcours universitaire (LMD) :
- Sociologie
- Psychologie
- Santé publique
- Licence mention sciences sanitaires et sociales
- Administration économique et sociale …….

BUT *(Bachelor Universitaire de Technologie, ancien DUT)* **:**
- Carrières sociales
- Carrière juridique
- Génie biologique
- Hygiène, sécurité, environnement …..

Autres formations :
- Concours rédacteur de la fonction publique
  → spécialisation administration générale
  → spécialisation secteur sanitaire et social
- Concours SAENES
  → secrétaire de l'administration de l'éducation nationale et de l'enseignement supérieur …….

Quelques liens utiles

Lycée Jay de Beaufort : https://lyceejaydebeaufort.fr

Le bac ST2S : https://www.onisep.fr/Choisir-mes-etudes/Au-lycee-au-CFA/Au-lycee-general-et-technologique/La-voie-technologique-en-premiere-et-terminale/Le-bac-ST2S-sciences-et-technologies-de-la-sante-et-du-social

Poursuites d'études après un bac ST2S : https://www.onisep.fr/Choisir-mes-etudes/Apres-le-bac/Apres-un-bac-techno/Que-faire-apres-le-bac-ST2S-sciences-et-technologies-de-la-sante-et-du-social

BTS SP3S (Jay de beaufort) : https://lyceejaydebeaufort.fr/post-bac/bts-sp3s/

DTS IMRT (Jay de beaufort) : https://lyceejaydebeaufort.fr/post-bac/presentation-du-dts/

ONISEP : https://www.onisep.fr

IRTS (Talence) : https://www.irtsaquitaine.fr/index.php